

1 LED 指示器
2 扫描窗口
3 扫描触发开关

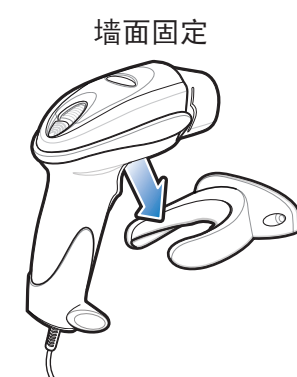

电线附件/拆除

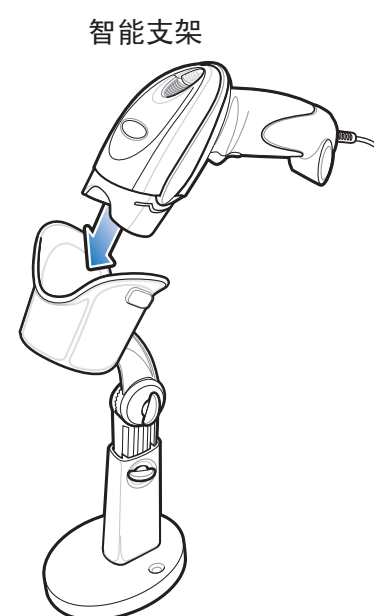
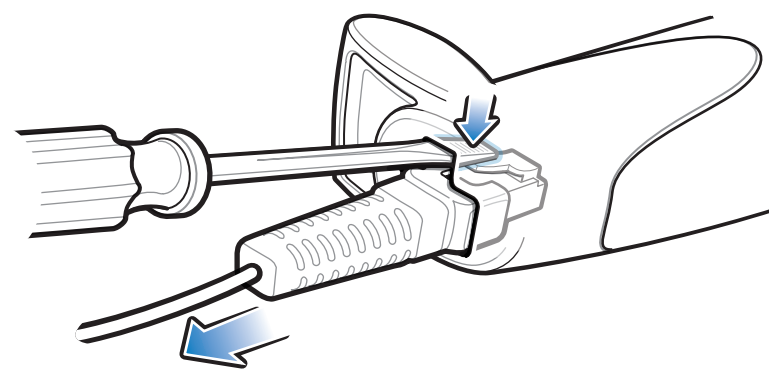
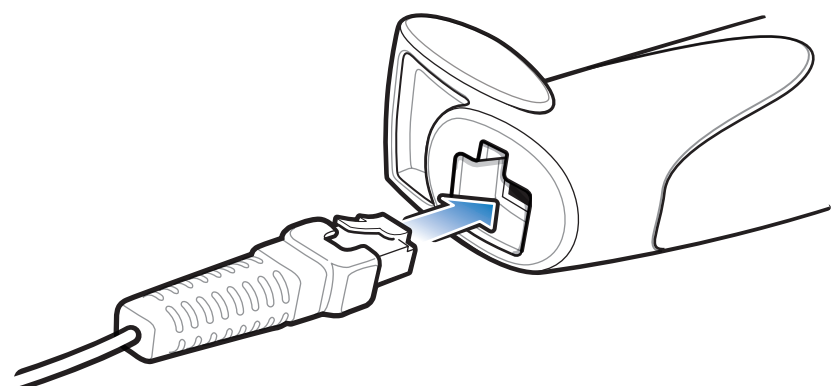

主机接口

注释：电缆可能随配置不同而变化。

RS-232/SSI

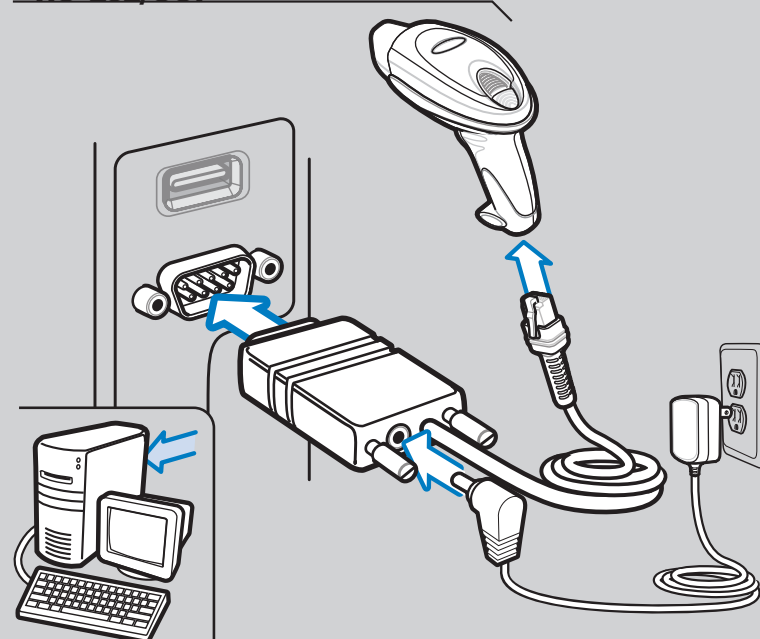

USB

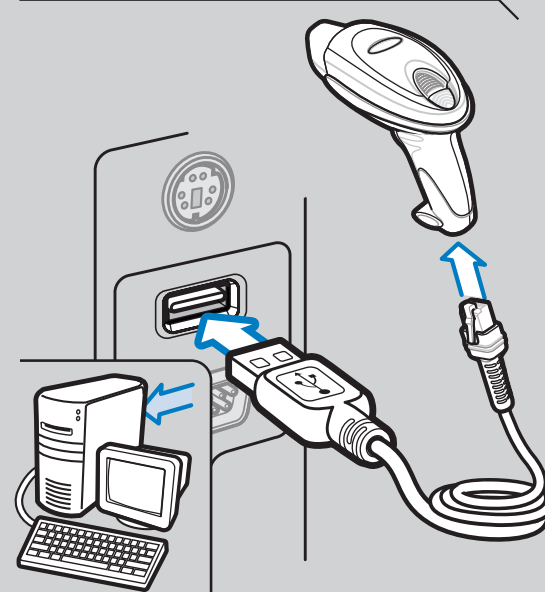

图像采集

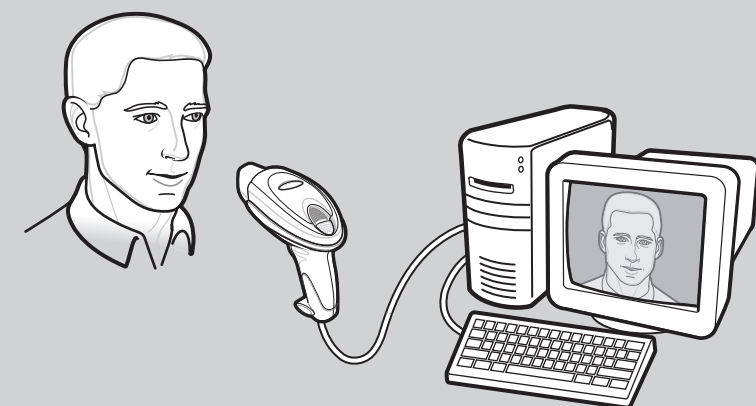
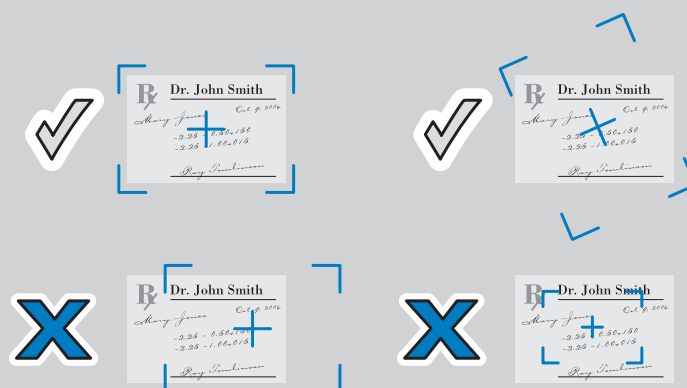

故障排除

扫描器不工作

- 扫描器未通电
 - 检查系统电源，确保已连接电源（如有必要）
- 使用了不正确的接口电缆
 - 确保使用了正确的接口电缆
- 接口/电源电缆松动
 - 确保所有电缆连接已固定

扫描器不在对条码解码

- 未按条码类型对扫描器编程
 - 确保已对扫描器编程，使其可读取要扫描的条码类型。
- 条码不可读
 - 确保条码无缺陷，尝试扫描具有相同条码类型的测试条码
- 扫描器与条码之间的距离不正确
 - 将扫描器移近或远离条码

扫描器正在对条码解码，但尚未将数据传输到主机

- 未按正确的主机接口对扫描器编程
 - 扫描适当的主机参数条码
- 接口电缆松动
 - 确保所有电缆连接已固定

扫描数据在主机上显示不正确

- 未按正确的主机接口对扫描器编程
 - 扫描适当的主机参数条码

SYMBOL DS6707 编程条码

USB Host Types



HID 键盘仿真



IBM 手持 USB



SNAP1 (带成像功能)



SNAP1 (不带成像功能)

Set Defaults



设置默认值

RS-232 Host Types



启用 RS-232 (无 Variant)



ICL RS-232



NIXDORF RS-232 模式 A



NIXDORF RS-232 模式 B



FUJITSU RS-232



OPDS/JPOS

Level



准位

Enter 键 (回车/换行)



<数据><后缀 1>

DP 照明



自动照明



间接照明



直接照明

SSI Host Types



波特率 9600



波特率 38,400



波特率 115,200

